

Akademija
za umjetnost
i kulturu u Osijeku

Odsjek za instrumentalne studije

Propozicije na razredbenim ispitima za preddiplomski
studij Kompozicije s teorijom muzike,
smjer Kompozicija i smjer Teorija muzike

smjer	KOMPOZICIJA	TEORIJA MUZIKE	napomene
bodovi	Ocjene iz srednje škole 150 Solfeggio 100 Teorija 50 Klavir 100 Harmonija 100 Harmonija na klaviru 100 Polifonija 100 Slušni esej 50 Vlastita skladba 200 Analiza 50	Ocjene iz srednje škole 100 Solfeggio 150 Teorija 100 Klavir 100 Harmonija 100 Harmonija na klaviru 100 Polifonija 100 Slušni esej 100	zbroj svih bodova je 1000

eliminacija

- Solfeggio
- Teorija
- Harmonija
- Harmonija na klaviru

smjer

KOMPOZICIJA I TEORIJA MUZIKE

Harmonija
Pismeni ispit

Modulativni bas i sopran

- sporedni septakordi
- moldur
- sekundarne dominante
- napuljski sekstakord
- akordi s povećanom sekstom
- kromatika
- enharmonija

Trajanje ispita: 120 min.

smjer	KOMPOZICIJA	TEORIJA MUZIKE
Harmonija na klaviru	Sopran i modulacija <ul style="list-style-type: none"> • sporedni septakordi • moldur • sekundarne dominante • napuljski sekstakord • akordi s povećanom sekstom • kromatika • enharmonija 	Neobilježeni bas <ul style="list-style-type: none"> • sporedni septakordi • moldur • sekundarne dominante • napuljski sekstakord • akordi s povećanom sekstom • kromatika • enharmonija Dječja pjesma <ul style="list-style-type: none"> • harmonizirati u klavirskom slogu • odrediti tempo, karakter, harmonijski ritam, vrstu pratnje

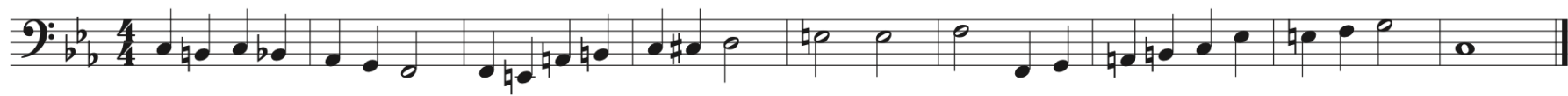

Nabrala je jabuke petrovke

Na - bra - la je ja - bu - ke pet - rov - ke, sr - ce mo - je! Na li - va - di zum - bul cve - tak ze - le -

ni; ja - go - da ma - le - na, ja - go - di - ca če - le - na; poz - dra - vi - mi vMe - di - mur - ju dra - go - ga.

smjer

KOMPOZICIJA I TEORIJA MUZIKE

Polifonija
Pismeni ispit

Troglasni vokalni stavak

Jedna od sljedećih mogućnosti:

- kombinacija 2. i 3. vrste na cantus firmus
- dva floridusa na cantus firmus
- slobodni troglasni stavak

Trajanje ispita: 60 min

smjer

KOMPOZICIJA I TEORIJA MUZIKE

Slušni esej

1. Slušanje glazbenog djela

- djelo može biti bilo kojeg stilskog razdolja
- može biti u cjelini ili dio (ukoliko je riječ o većem cikličkom djelu – stavak ili broj)
- djelo može biti skladano za bilo koji sastav

2. Pismeni sastav

- napisati sve što se moglo primijetiti tijekom slušanja – stil, skladatelja, vrstu glazbenog djela, oblik, sastav, slog, skladateljske tehnike, glazbeni i izvanglazbeni sadržaj, rad s motivom, izvedba,...
- osim glazbenog znanja element ocjenjivanja je pismenost

Trajanje ispita: 60 min

smjer

KOMPOZICIJA

TEORIJA MUZIKE

Analiza

1. Pismeni dio ispita

- Analiza glazbene cjeline 4 – 8 taktova iz literature za klavir 20. stoljeća (B.Bartók, D. Milhaud, S. Prokofjev i dr.)
- dovršenje - zaokruženje zadane glazbene cjeline u pisanom obliku

2. Usmeni dio ispita

- prezentacija analize i pismenog rada na klaviru zu usmeno objašnjenje

Analiza glazbenog odlomka za klavir ili komorni sastav

- barokni dvodijelni oblak
- arija da capo
- jednostavna ili složena pjesma
- ekspozicija sonatnog oblika
- rondo

Z. Kodaly: 9 komada za klavir, br. 1

Zadani glazbeni odlomak analizirajte i zatim napišite nastavak tako da prirodno zaokružite glazbenu cjelinu.

Lento (♩ = 50)

MENUETTO

Allegretto

smjer

KOMPOZICIJA

Vlastita skladba

- prezentacija vlastitih skladbi usmenim objašnjenjem i izvedbom (na klaviru ili snimka)
- skladbe trebaju biti napisane čisto i pregledno
- prednost imaju skladbe u kojima se može primijetiti sklonost ka vlastitim izrazom

