

UMJETNIČKA AKADEMIJA SVEUČILIŠTA U SPLITU •
ZAGREBAČKA 3 •
21000 SPLIT • tel 348 622 • fax 344 043 • office@umas.hr

ODJEL ZA GLAZBENU UMJETNOST DODATNE PROVJERE ZNANJA, VJEŠTINA I SPOSOBNOSTI

GLAZBENA TEORIJA, KOMPOZICIJA

Pravo natjecanja za upis u I. godinu sveučilišnih preddiplomskih studija Glazbene teorije i Kompozicije imaju kandidati/kandidatkinje koji zadovoljavaju kriterije za upis prema Općim uvjetima Natječaja kojeg raspisuje Sveučilište u Splitu. Na studij će se upisati kandidati i kandidatkinje koji postignu najbolji uspjeh u postupku prijave i rangiranja uz poštivanje razredbenog praga te kvota propisanih Općim uvjetima Natječaja.

Dodatne provjere sastoje se od sljedećih elemenata:

PISMENI ISPIT

TEORIJA

- Tonski sustav (oktave).
- Bilježenje nota u violinskom, basovskom, sopranskom, altovskom i tenorskom ključu.
- Durske ljestvice, prirodne, harmonijske i melodijske molske ljestvice. Dorski, frigijski, lidijski, miksolidijski i eolski način.
- Melodijski intervali - ulazno i silazno.
- Durski, molski, smanjeni i povećani kvintakordi, njihovi obrati i mnogostranost u duru i harmonijskom molu.
- Septakordi na svim stupnjevima durske ljestvice te harmonijske i melodijske molske ljestvice i njihovi obrati.
- Bilježenje notnih vrijednosti i stanki u jednostavnim i složenim mjerama.
- Oznake za tempo, dinamiku i način izvođenja.

SOLFEGGIO - DIKTAT

- Jednoglasni diktat - niz tonova jednakog trajanja, u intervalima do oktave, u srednjem registru.
- Zapis intervala na zadanom tonu.
- Zapis akorada (kvintakorda i obrata, dominantnog septakorda i obrata, sporednih septakorda) na zadanom tonu.
- Jednoglasni diktat: primjer u stilu baroka ili bečke klasike.
- Dvoglasni diktat: primjer vokalno-polifonog tipa.
- Diktat na jednom tonu: primjer jednostavnije ritamske strukture.

HARMONIJA

- Četveroglasna harmonizacija zadanoga neobilježenog basa.
- Četveroglasna harmonizacija zadanoga soprana.

KONTRAPUNKT

- Na zadani cantus firmus izraditi u drugom i trećem glasu kombinaciju vrsta.
- Na zadani cantus firmus izraditi u drugom i trećem glasu contrapunctum floridum.

PRAKTIČNI ISPIT

SOLFEGGIO

- Pjevanje s lista primjera iz glazbene literature baroka ili bečke klasike.

HARMONIJA NA KLAVIRU

- Izvedba četveroglasne harmonizacije zadanog soprana - bez priprave
- Izvedba četveroglasne modulacije sa zadanim tonalitetima - bez priprave.

KLAVIR

Jedna etida - J. B. Cramer: III ili IV svezak, C. Czerny: op. 740 ili teža od ovih.

J. S. Bach: Jedna troglasna invencija (osim br. 6 i 15), Tri stavka (Allemande, Sarabande, Gigue)

Francuske suite ili Preludij i fuga iz Das Wohltemperierte Klavier

Jedna cijela sonata W. A. Mozarta (osim K.V. 545) ili L. van Beethovena (osim op. 49).

Program nije nužno izvoditi napamet.

BODOVANJE

Bodovi za uspjeh u srednjoj školi računaju se na temelju prosjeka ocjena od 1. do 4. razreda pomnožen sa dva (maksimalno 10 bodova).

Razredbeni prag na pismenom i praktičnom ispitu iznosi 55 bodova.

Eliminacijski faktor je Solfeggio – Diktat za studij Glazbene teorije i studij Kompozicije.

Za studij Kompozicije eliminacijski faktor su i vlastiti kompozitorski radovi koje kandidati i kandidatkinje dostavljaju u Studentsku referadu uz Prijavu za Dodatne provjere.

	maksimalan broj bodova
Diktat	15
Solfeggio (pjevanje)	15
Klavir	15
Teorija	10
Harmonija	15
Harmonija na klaviru	10
Kontrapunkt	10
UKUPNO:	90

Odsjek za Glazbenu teoriju i Kompoziciju

Ogledni primjeri i pojašnjenja prijamnog ispita

1. Solfeggio

a) Pismeni dio (ukupno 15 bodova)

Pismeni dio solfeggia ima 6 zadataka i dolje je ukratko opisano što se u svakom zadatku očekuje. Pismeni dio je i eliminacijski u cjelokupnom ispitu te je potrebno skupiti 8 od 15 bodova za daljnji nastavak ispita.

Bodovanje:

Intervali – 2 boda	}	15 bodova
Vokaliza – 2 boda		
Niz akorda – 2 boda		
Ritamski diktat – 2 boda		
Jednoglasi diktat – 4 boda		
Dvoglasi diktat – 3 boda		

Bodovanje, naravno, ne može biti u potpunosti egzaktno. Uobičajeno je, primjerice, oduzeti pola boda u zadacima u kojima su pogrešna dva intervala ili dva akorda. Također, više se boduje zadatak u kojemu je napisana kadenca (kraj zadatka), nego zadatak u kojemu je kandidat došao do pola i sl. U dvoglasnom diktatu se provjerava kako se kandidat snalazi u višeglasju, stoga ukoliko kandidat zapiše samo jednu dionicu ostvareni broj bodova bit će 0.

5. Jednoglasi diktat:

Jednoglasi diktat sadrži 4 rečenice (najčešće 16 taktova), u jasnom tonalitetnom kontekstu s alteracijama neakordnog tipa (kao prohodni ili izmjenični tonovi). Moguća je jedna modulacija/uklon u bliski tonalitet. U diktatu je obično puno razloženih kvintakorda glavnih stupnjeva i opetovano se pojavljuje tonika na ključnim mjestima.

(U diktatu se, dakle, primarno ispituje može li potencijalni student „održavati“ toniku, odnosno intonacijsko središte). Vrlo je važno napisati kraj, zadnji i predzadnji takt, ili zadnji ton/tonove, čak i ako se propusti dio diktata u sredini. Također, pokazati osjećaj za ritamsko-metarski tijek. Ako kandidat/kandidatkinja ne stigne napisati neki fragment, važno je ostaviti točno toliko praznih taktova/doba koliko je odsvirano).

6. Dvoglasi diktat:

Dvoglasi diktat je unutar izrazitog tonalitetnog konteksta (bez modulacije), možda s pokojom sekundarnom dominantom. Kao i prethodno, osobito je važno napisati kadencu na kraju (pokazati „harmonijsko razumijevanje tonaliteta“), čak i ako prethodno nije sve napisano.

b) **Usmeni dio** (ukupno 15 bodova)

Nakon što su diktati pregledani, kandidati koji nisu zadovoljili eliminacijski dio bit će o tome obaviješteni, dok preostali kandidati nastavljaju prijamni ispit. Slijedi usmeni dio ispita iz solfeggia, kojim se ispituje *prima vista* pjevanje. Prije pjevanja svaki kandidat ima nekoliko minuta pripreme. Primjer je nešto dulji i sadržava iste zahtjeve kao i jednoglasni diktat, a pjevati se može solmizacijom (relativnom, apsolutnom), abecedom, neutralnim slogom...

Prima vista pjevanje:

(J.S.Bach: *Misa* F-dur, BWV 233, aria *Domine Deus*)

2. Harmonija

a) Pismeni dio (ukupno 15 bodova)

- četveroglasna harmonizacija zadanoga neobilježenog basa (dijatonika, kromatika, napuljski sekstakord).
- četveroglasna harmonizacija zadanog soprana.

Iako zahtjevi prijemnog ispita iz Harmonije završavaju poglavljem kromatike (zaključno s napuljskim sekstakordom), kandidati se mogu koristiti i povećanim akordima, ukoliko su upoznati s pravilima njihove primjene u četveroglasnom homofonom slogu.

Vrijeme trajanja ispita je 90 minuta!

Smjernice:

1. Prepoznavanje osnovnog tonaliteta te mjestimičnih uklona/modulacija.
2. Korištenje glavnih i sporednih stupnjeva te svih oblika akorda (kvintakordi, sekstakordi, kvartsekstakordi, dominantni i sporedni septakordi te njihovi obrati, dominantni (i sporedni) nonakordi te njihovi obrati).
3. Paziti da zadatak ima logičan harmonijski tijek (harmonijski crescendo i decrescendo), analogno proširenoj kadenci I-IV-(II)-V-VI-IV-(II)-V-I.

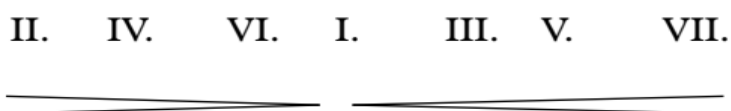

4. Korektno rješavati kritične tonove:

(ALTERIRANE) VODICE:

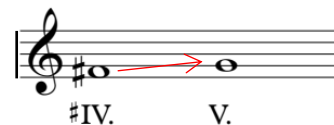
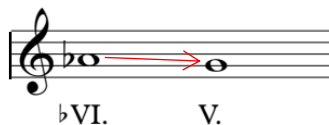
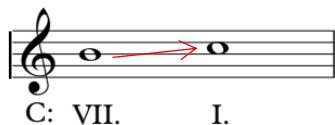

TRITONUSI (funkcionalno određenje akorda):

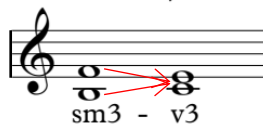
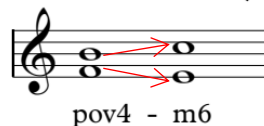

Ogledni primjeri s predloženim rješenjem

- 1) Četverglasna harmonizacija neobilježnog basa

Svo potrebno gradivo za svladavanje zahtjeva prijamnog ispita iz Harmonije sadržano je u knjizi: Natko Devčić, *Harmonija*, Školska knjiga, 2010. godina.

b) Harmonija na glasoviru (ukupno 10 bodova)

- *prima vista* četveroglasna harmonizacija soprana
- izvedba četveroglasne kromatske modulacije sa zadanim tonalitetima

Kandidati će moći kratko pogledati zadatak, bez korištenja klavira!

Ogledni primjeri s predloženim rješenjem

1) Izvedba četveroglasne harmonizacije soprana

2) Izvedba četveroglasne kromatske modulacije sa zadanim tonalitetima (primjerice A – Es).

Tri faze modulacije:

- kretanje u polaznom tonalitetu;
- trenutak prijelaza;
- potvrda ciljnog tonaliteta

Ogledni primjer bez rješenja

- Sopran

3. Polifonija (ukupno 10 bodova)

Kandidati pišu dva zadatka:

- 1. Prvi zadatak:** a) kombinacija četvrtinki i polovinki na zadani *cantus firmus* ili
b) kombinacija četvrtinki i sinkopa na zadani *cantus firmus*.

Zadatci su u jednom od četiriju crkvenih načina (modusa) – dorskom, frigijskom, lidijskom ili miksolidijskom. Svi načini mogu biti transponirani za kvartu naviše.

Primjer *cantus firmusa*:

Moguća rješenja zadatka:

- 1) Na zadani *cantus firmus* napisati kombinaciju vrsta u troglasju: četvrtinke u srednjem glasu, polovinke u gornjem glasu.

- 2) Na zadani *cantus firmus* napisati kombinaciju vrsta u troglasju: četvrtinke u donjem glasu, sinkope u srednjem glasu.

2. Drugi zadatak je napisati kombinaciju dvaju *floridusa* na zadani *cantus firmus*.

Primjer *cantus firmusa*:

Moguća rješenja zadatka:

- 1) Na zadani *cantus firmus* napisati dva *floridusa* u gornjim glasovima.

- 2) Na zadani *cantus firmus* u tenoru napisati dva *floridusa* u vanjskim glasovima (primjer je u transponiranom dorskom modusu).

Svo potrebno gradivo za svladavanje zahtjeva prijamnog ispita iz Polifonije sadržano je u klasičnom udžbeniku iz kontrapunkta Knuda Jeppesena. Prijevod ovoga udžbenika na engleskom jeziku, *Counterpoint: The Polyphonic Vocal Style of the Sixteenth Century*, dostupan je na sljedećoj adresi:

<https://ia803208.us.archive.org/22/items/counterpointpoly00jepp/counterpointpoly00jepp.pdf>

Gradivo ovog udžbenika moguće je pronaći i u skripti Vlastimira Peričića iz 1985. godine:

Vlastimir Peričić, *Osnovi kontrapunkta*, Skripta, Beograd 1985 (ili *Kontrapunkt*, Skripta, Beograd, 1969.).

4. Teorija (ukupno 10 bodova)

Pismeni ispit iz teorije traje 45 minuta te obuhvaća:

- Tonski sustav (oktave).
- Bilježenje nota u violinskom, basovskom, sopranskom, altovskom i tenorskom ključu.
- Durske ljestvice te prirodne, harmonijske i melodijske molske ljestvice.
- Dorski, frigijski, lidijski, miksolidijski i eolski način.
- Melodijski intervali – ulazno i silazno.
- Durski, molski, smanjeni i povećani kvintakordi, njihovi obrati i mnogostranost u duru i harmonijskom molu.
- Septakordi na svim stupnjevima durske ljestvice te harmonijske i melodijske molske ljestvice i njihovi obrati.
- Bilježenje notnih vrijednosti i stanki u jednostavnim i složenim mjerama.
- Oznake za tempo, dinamiku i način izvođenja.

5. Klavir (ukupno 15 bodova)

Program nije nužno izvoditi napamet!

- 1) Jedna etida – J. B. Cramer: III ili IV svezak, C. Czerny: op. 740 ili teža od ovih.
- 2) J. S. Bach: Jedna troglasna invencija (osim br. 6 i 15), Tri stavka (Allemande, Sarabande, Gigue) Francuske suite ili Preludij i fuga iz Das Wohltemperierte Klavier.
- 3) Jedna cijela sonata W. A. Mozarta (osim K.V. 545) ili L. van Beethovena (osim op. 49).

Priredili:
Jelena Lučev,
Dino Gluić.